



Pacífico
Escuela de Gestión
Pública



Maestría en

DIRECCIÓN DE PROYECTOS Y PROGRAMAS SOCIALES



Pacífico
Escuela de Gestión
Pública

Metodología multidisciplinaria para el diseño, implementación y evaluación de proyectos sociales

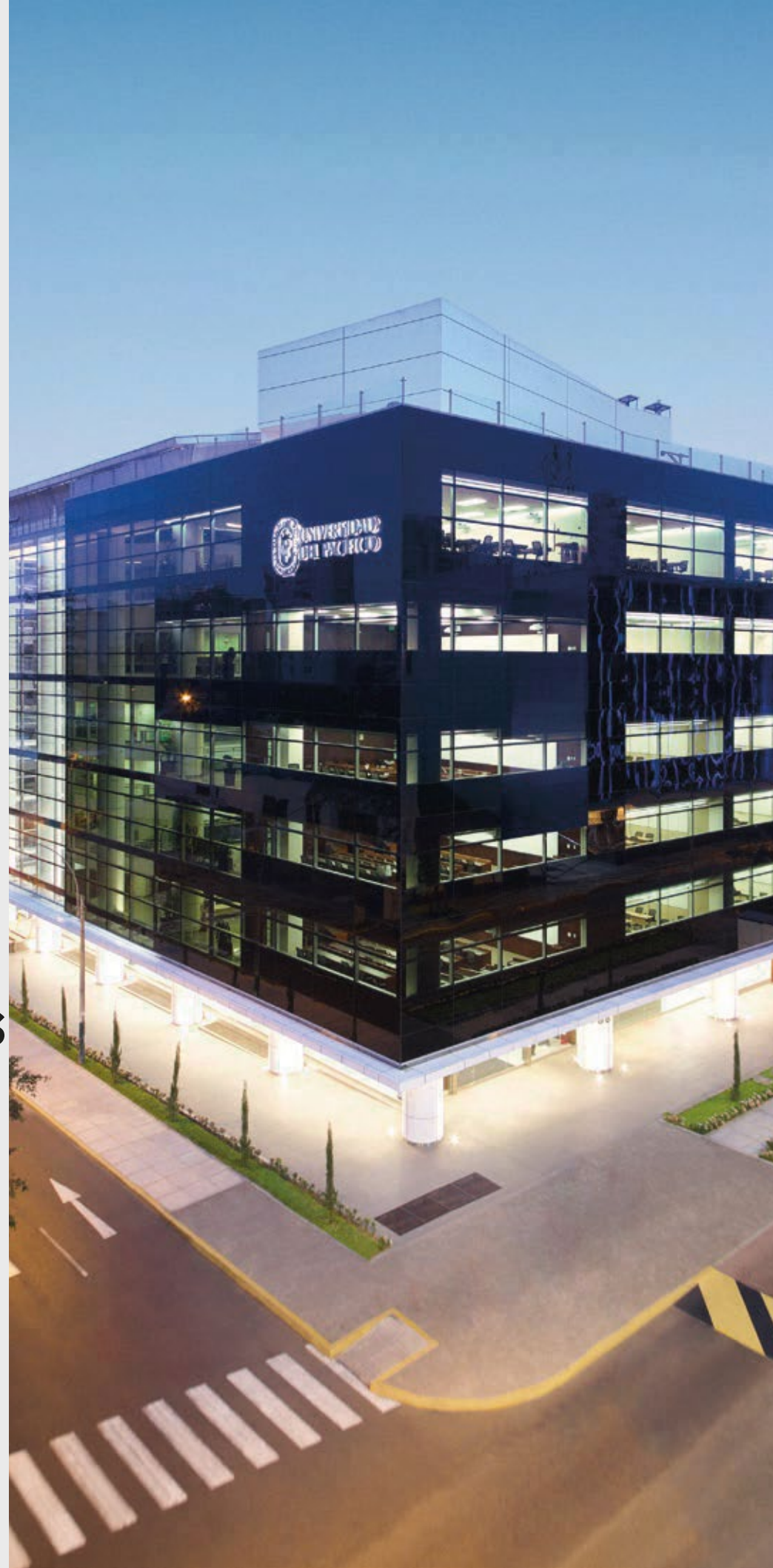

En la Escuela de Gestión Pública sabemos que, para tener un Estado moderno y desarrollado, debemos invertir en la formación y capacitación de nuestro capital humano, a fin de poder gestionar nuestros recursos públicos de manera efectiva, eficiente y transparente.

Por eso nuestra oferta formativa se esfuerza en desarrollar capacidades de: pensamiento crítico y estratégico; investigación y análisis; habilidades técnicas, personales y profesionales; que permitirán a nuestros alumnos vencer los desafíos profesionales del día a día y ser parte de la transformación hacia un Estado más moderno.

Nuestra Maestría en Dirección de Proyectos y Programas Sociales está dirigida a profesionales que se desempeñan en diferentes ámbitos del sector público, sector privado o sociedad civil a nivel nacional, regional y local y que deseen mejorar sus habilidades técnicas y directivas para dirigir proyectos y programas sociales con resultados de alto impacto.

La metodología de enseñanza combina aspectos teóricos con la práctica, esforzándonos para que los participantes vivan una experiencia de aprendizaje que trascienda en sus vidas y en la sociedad.

ESCUELA DE GESTIÓN PÚBLICA

Un nuevo enfoque de la Escuela de Gestión Pública



LA GESTIÓN PÚBLICA EVOLUCIONA AL CONCEPTO DE GOBERNANZA PÚBLICA



INCIDENCIA DE LA EGP EN LA GESTIÓN PÚBLICA

El nuevo contexto implica plantear un modelo de generación de incidencia por parte de la EGP como **agente de cambio**.

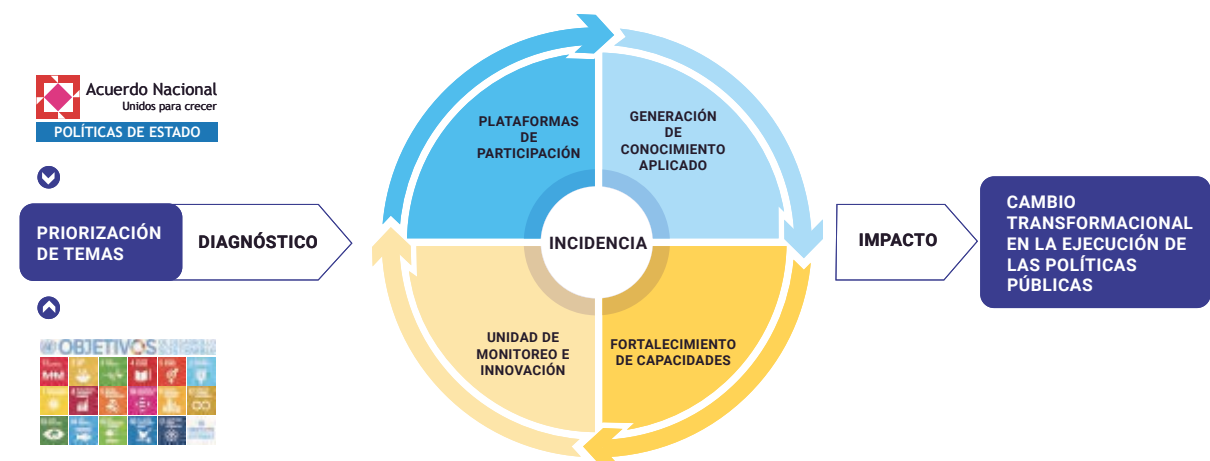

Objetivo de la Escuela de Gestión Pública:

La EGP tiene como objetivo generar incidencia sobre los aspectos más relevantes para el desarrollo del país, así como promover **la formación académica, el desarrollo de competencias, y de la conducta ética de los funcionarios públicos.** En este sentido, la Escuela busca contribuir para que los servidores públicos puedan **mejorar el diseño de políticas y de la gestión pública en nuestro país,** y de esa manera se fortalece a las instituciones públicas y privadas vinculadas con el manejo de los recursos del Estado.

¿POR QUÉ ELEGIR LA ESCUELA DE GESTIÓN PÚBLICA DE LA UNIVERSIDAD DEL PACÍFICO?



La UP cuenta con **más de 60 años** liderando la educación superior.



Formamos **líderes en gestión** con un enfoque holístico y multidisciplinario para lograr una dirección estratégica efectiva.



Potenciamos tus **habilidades blandas,** a través de una cultura de servicio, trabajo en equipo y liderazgo.



Contamos con **un equipo docente de excelencia,** a la altura de los retos que implica la función pública y privada.



Formarás parte de la **Semana de la Innovación** donde ampliarás tu networking proponiendo soluciones a un problema específico.



Participarás de la **Semana Internacional** a cargo de docentes extranjeros, conectando la realidad peruana con las nuevas tendencias globales.



Formarás parte de una **prestigiosa red de profesionales** líderes en el sector.



Recibirás una **formación ética** aplicada a los desafíos de los problemas públicos.

Grado académico a obtener



MAESTRO EN DIRECCIÓN DE PROYECTOS Y PROGRAMAS SOCIALES

por la Universidad del Pacífico



Certificados adicionales:



132 horas

PROGRAMA ESPECIALIZADO EN DISEÑO Y EVALUACIÓN DE PROYECTOS

por la Escuela de Gestión Pública



102 horas

PROGRAMA ESPECIALIZADO EN COMPETENCIAS DIRECTIVAS PARA LA GESTIÓN DE PROYECTOS SOCIALES

por la Escuela de Gestión Pública



16 horas

CERTIFICADO DE PARTICIPACIÓN DEL CURSO: “INNOVACIÓN EN EL SECTOR PÚBLICO”

por la Escuela de Gestión Pública

Identifica problemas sociales relevantes

Una propuesta integrada con un espacio de debate y de intercambio permanente

NUESTRAS FORTALEZAS



Aprender de especialistas con sólida reputación. Una plana docente de renombre, que combina experiencia profesional y académica con una trayectoria de gestión de responsabilidad social en entidades públicas y privadas.

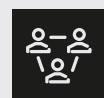

Dirigida a formar profesionales que contribuyan a la reducción de los índices de vulnerabilidad económica y desigualdad social en el Perú, desde el sector público, el sector privado o la sociedad civil.



Participación del sector privado, con contenidos expresamente diseñados para ellos como los relacionados a la Responsabilidad Social Empresarial.

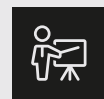

Contenido relevante para actores de escala subnacional: La exposición de los docentes y los casos elegidos recogen las experiencias a nivel regional y local y su interacción con la escala nacional.

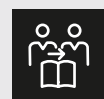

Promueve un enfoque participativo de la inversión social, evitando restringirla a la acción del sector público e incorporando las perspectivas de actores privados y de la sociedad civil.



Formarse en un entorno motivador y de alta productividad. Un espacio donde toma contacto con otros participantes en cargos de decisión, con quienes refuerza su capacidad de análisis y juicio crítico.

El programa combina las diversas fortalezas académicas de la Universidad del Pacífico: economía, administración, gestión e investigación, con el desarrollo de habilidades gerenciales, incluyendo competencias profesionales como: internacionalización, desarrollo de carrera e innovación. Capitalizamos la multidiversidad en nuestros salones de clase para la aplicación de casos y ejemplos.

Así mismo, nuestra Escuela de Gestión Pública representa una puerta de ingreso a un entorno académico de excelencia, donde el liderazgo y la experiencia de los participantes están asegurados debido a un exigente proceso de selección.





Beneficios de la modalidad virtual

-  **NETWORKING**
Formarás parte de una prestigiosa red de profesionales líderes en el sector y de las diversas regiones del país.
-  **CLASES EN TIEMPO REAL**
Interacción continua durante la clase con el docente y los alumnos. Preguntas y respuestas en vivo.
-  **CONTENIDO DINÁMICO**
Alto nivel de interacción a través de foros, salas grupales, chats, simuladores, encuestas, pizarra digital, entre otros.
-  **PLATAFORMA DE ACCESO INMEDIATO**
Podrás estudiar a través de la plataforma tecnológica, desde cualquier dispositivo y donde te encuentres.
-  **COMPETENCIAS DIGITALES**
Adquirirás las últimas competencias digitales que podrás aplicar en tu entorno profesional.

SESIONES PRESENCIALES

Compartirás sesiones face to face con tus compañeros durante 6 días en la semana de la innovación de la EGP.

Un enfoque basado en evidencias

La Maestría en Dirección de Proyectos y Programas Sociales busca formar profesionales que, gracias a la aplicación de conceptos, técnicas y herramientas para la gestión estratégica de recursos orientados a la inversión social, contribuya a la reducción de los índices de vulnerabilidad económica y desigualdad social en el Perú, desde el sector público, el sector privado o la sociedad civil.

La realidad socioeconómica del Perú plantea un gran desafío a los profesionales del sector público y privado a fin de encontrar maneras innovadoras y efectivas de cerrar las brechas sociales de nuestro país, utilizando de manera eficiente los recursos existentes. Frente a esta necesidad, la Escuela de Gestión Pública de la Universidad del Pacífico, en su rol de generador y difusor de conocimiento útil y relevante, presenta el Programa de Maestría en Dirección de Proyectos y Programas Sociales.

20

Años de experiencia
en la formación de profesionales del sector público.



Dirección de Proyectos y Programas Sociales

La maestría está dirigida a profesionales que se desempeñan en diferentes ámbitos del sector público, sector privado o sociedad civil, a nivel nacional, regional y local, y que deseen mejorar sus habilidades técnicas y directivas para dirigir proyectos y programas sociales con resultados de alto impacto.

El programa se orienta a dotar a los participantes de la Maestría de conceptos, técnicas y herramientas para la gestión estratégica de recursos públicos y privados en proyectos sociales. La diversidad de la audiencia motiva que el programa incluya tanto herramientas para la medición y creación del valor público como para la aplicación del enfoque de Responsabilidad Social Empresarial, valor compartido y gestión de conflictos.

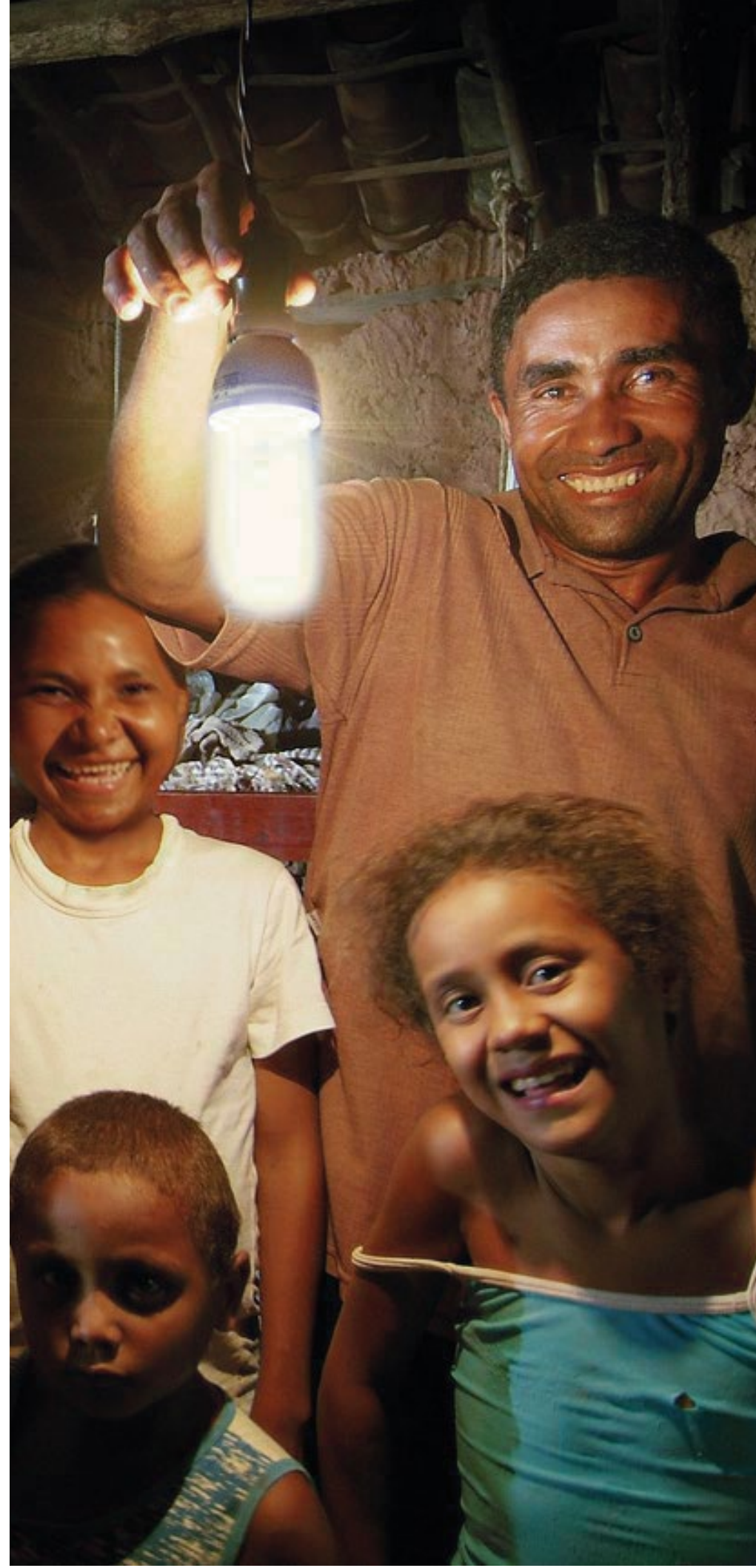

Desarrollo sostenible

Es el objetivo que se promueve en nuestros estudiantes para inspirarlos a ser verdaderos agentes de cambio en el sector público.

El entorno mundial y nacional demanda de los servidores públicos esfuerzos integrados de acción con el sector privado y con la sociedad civil, que permitan generar políticas e instrumentos públicos que promuevan la competitividad y que sean inclusivas.

La contribución al desarrollo sostenible del país requiere que la preparación del servidor público permita identificar los impactos económicos, sociales y ambientales de sus acciones. De esta manera, la generación de valor será sostenible en el tiempo y beneficiará a la mayoría de la población.

El liderazgo de los servidores públicos y la propuesta de innovación permanente son dos características básicas de la formación que servirán para lograr el cambio transformacional en la ejecución de las políticas públicas.

ESCUELA DE GESTIÓN PÚBLICA
Universidad del Pacífico

Un plan formativo con propósito

Las materias han sido cuidadosamente seleccionadas y diseñadas en torno a una estructura formativa donde el participante construye y es el centro del aprendizaje.

LA MALLA EN NÚMEROS

04
ciclos

768
horas lectivas

EJES TEMÁTICOS

HERRAMIENTAS PARA LA GESTIÓN DE LA INVERSIÓN SOCIAL	ANÁLISIS DE POLÍTICAS Y PROGRAMAS SOCIALES	FORMULACIÓN Y EVALUACIÓN DE PROYECTOS DE INVERSIÓN SOCIAL	GERENCIA OPERATIVA DE LA INVERSIÓN SOCIAL	MONITOREO Y EVALUACIÓN	METODOLOGÍAS DE EVALUACIÓN DE IMPACTO DE LA INVERSIÓN SOCIAL	GESTIÓN DE LA RESPONSABILIDAD SOCIAL EMPRESARIAL	HABILIDADES DE GESTIÓN	INVESTIGACIÓN
Herramientas de análisis sociopolítico para gestores	Introducción a programas y proyectos sociales	Identificación y formulación de proyectos y programas sociales	Sistemas de información gerencial	Monitoreo y seguimiento de Proyectos de Inversión Social	Casos prácticos de evaluación de impacto en programas sociales	Introducción a la RSE y los Objetivos de Desarrollo Sostenible (ODS)	Ética de la gestión social	Metodología de la investigación cualitativa y cuantitativa
Fundamentos de Estadística	Multidimensionalidad de la problemática social	Evaluación privada y social de proyectos de inversión social	Gestión por procesos y por resultados	Fundamentos de evaluación de impacto	Casos prácticos de evaluación de impacto de infraestructura	Diseño de estrategia y estructura organizativa de la gestión de la RSE	Comunicación e incidencia en la gestión social	Taller de trabajo de investigación I
Programa Stata para bases de datos de encuestas de hogares	Construcción y análisis de indicadores de proyectos sociales		Administración financiera de proyectos y programas sociales	Diseño y técnicas de evaluación de Impacto		Negocios inclusivos y emprendimiento social	Negociación y resolución de conflictos sociales	Taller de trabajo de investigación II
Microsoft Excel y Project	Planificación estratégica y programas presupuestales aplicados a proyectos sociales						Habilidades gerenciales	
	Enfoque territorial en la inversión social							

OTRAS EXPERIENCIAS QUE VIVIRÁS EN LA MAESTRÍA:

SEMANA DE INNOVACIÓN

SEMANA INTERNACIONAL

DESARROLLO Y SUSTENTACIÓN DEL TRABAJO DE INVESTIGACIÓN

(1) Los cursos propedéuticos están destinados a los estudiantes que necesiten fortalecer sus competencias. La convalidación de estos cursos está sujeta a las políticas de la Escuela de Postgrado de la Universidad del Pacífico.

COMPETENCIAS PROFESIONALES

› Son promovidas a lo largo de la maestría, como internacionalización, desarrollo de carrera, innovación y segundo idioma.

CREDITAJE INTERNACIONAL

› Al egresar, el estudiante deberá haber acumulado un crédito internacional por participar en alguna de las siguientes actividades: cursos y conferencias dictados por profesores visitantes, proyectos de investigación o consultorías internacionales, viajes de estudio o programas de intercambio estudiantil.

CURSOS PARA OBTENER EL CERTIFICADO EN

Programa Especializado en Competencias Directivas para la Gestión de Proyectos Sociales

Programa Especializado en Diseño y Evaluación de Proyectos

Los alumnos que aprueben los siguientes cursos: del plan de estudios, con nota aprobatoria once (11), recibirán el Diploma correspondiente.

Un plan formativo con propósito

Las materias han sido cuidadosamente seleccionadas y diseñadas en torno a una estructura formativa donde el participante construye y es el centro del aprendizaje.

LA MALLA EN NÚMEROS

04

ciclos

768

horas lectivas

24

meses lectivos más la fase de desarrollo y sustentación del trabajo de investigación

A LO LARGO DEL PROGRAMA:

- Evaluación del Segundo idioma (al inicio y al final del programa)
- Experiencias de internacionalización
- Innovación
- **Habilidades gerenciales**

CICLO I:

- Propedéutico de Estadística
- Propedéutico de Metodología de Investigación
- Herramientas de análisis sociopolítico para gestores
- Fundamentos de Estadística
- Programa Stata para bases de datos de encuestas de hogares
- Microsoft Excel y Project
- Introducción a programas y proyectos sociales
- Multidimensionalidad de la problemática social
- Construcción y análisis de indicadores de proyectos sociales

CICLO II:

- Planificación estratégica y programas presupuestales aplicados a proyectos sociales
- Enfoque territorial en la inversión social
- **Identificación y formulación de proyectos y programas sociales**
- **Evaluación privada y social de proyectos de inversión social**
- Sistemas de información gerencial
- Gestión por procesos y por resultados
- Administración financiera de proyectos y programas sociales

CICLO III:

- **Monitoreo y seguimiento de Proyectos de Inversión Social**
- **Fundamentos de evaluación de impacto**
- **Diseño y técnicas de evaluación de Impacto**
- Metodología de la investigación cualitativa y cuantitativa
- Casos prácticos de evaluación de impacto en programas sociales
- Casos prácticos de evaluación de impacto de infraestructura
- Taller de trabajo de investigación I

CICLO IV:

- Introducción a la RSE y los Objetivos de Desarrollo Sostenible (ODS)
- Diseño de estrategia y estructura organizativa de la gestión de la RSE
- Negocios inclusivos y emprendimiento social
- **Ética de la gestión social**
- **Comunicación e incidencia en la gestión social**
- **Negociación y resolución de conflictos sociales**
- Taller de trabajo de investigación II

"La Escuela de Gestión Pública de la Universidad del Pacífico se reserva el derecho de modificar la malla y las fechas de dictado, incluyendo la frecuencia horaria, de acuerdo con su proceso de mejora académica continua o causa de fuerza mayor, lo que será comunicado oportunamente."

CURSOS PARA OBTENER EL CERTIFICADO EN

■ **Programa Especializado en Competencias Directivas para la Gestión de Proyectos Sociales**

■ **Programa Especializado en Diseño y Evaluación de Proyectos**

Los alumnos que aprueben los siguientes cursos: del plan de estudios, con nota aprobatoria once (11), recibirán el Diploma correspondiente.

Un cuerpo docente reconocido en la labor pública y privada

Desde su creación, una de las prioridades de la Escuela de Gestión Pública fue conformar un equipo docente de excelencia. Un profesorado a la altura de los retos que implica la gestión de proyectos en inversión social.

Ese compromiso se refleja en la rigurosa composición de la plana docente: especialistas avalados tanto por sus credenciales académicas como por el liderazgo demostrado en la dirección de proyectos de desarrollo social dentro de instituciones estatales y empresas privadas.

Son ellos quienes marcan el desarrollo profesional del estudiante y garantizan su idoneidad para resituar la gestión social dentro del mapa de la productividad y la eficiencia.



PABLO LAVADO

Profesor del Departamento Académico de Economía y Miembro del Centro de Investigación de la Universidad del Pacífico.

Ha sido Viceministro de Prestaciones y Aseguramiento en Salud del MINSA y Profesional Junior en el Banco Mundial. Ph.D. y M. Phil. en Economía del Centro de Estudios Monetarios y Financieros, España.



JOANNA KAMICHE

Profesora Auxiliar del Departamento de Economía de la Universidad del Pacífico.

Ha sido Consultora para el MEF, MINAGRI, MINAM, entre otras instituciones. Ph.D. Candidate en el Programa de Economía Agrícola y de los Recursos Naturales por University of Connecticut, Estados Unidos. Magíster en Economía de los Recursos Naturales y el Medio Ambiente por el Programa Conjunto de la Universidad de Los Andes, Colombia, y la Universidad de Maryland, Estados Unidos.

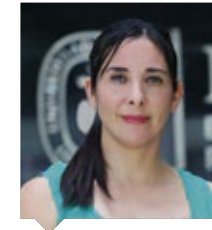

ALEXANDRA AMES

Experta en Programas y Proyectos Sociales. Public Affairs. Gestión Social. Crisis y Riesgo Social. Ha sido Directora Ejecutiva de PRONABEC.

Miembro de la Comisión Perú 2050 del Grupo El Comercio, comisión responsable de construir la visión y una hoja de ruta del Perú para el 2050. Ha sido Gerente General en Poleas Lab y Directora General de Articulación y Coordinación de Prestaciones Sociales en el MIDIS. Magíster en Ciencias Políticas de la Pontificia Universidad Católica del Perú.



NELSON SHACK

Experto en planificación, presupuesto, inversiones y control gubernamental. Ha sido Contralor General de la República.

Ha sido Director General de Presupuesto Público, y Director General de Asuntos Económicos y Sociales del MEF, así como Director del Banco de la Nación. Magíster en Gestión y Políticas Públicas por la Universidad de Chile.



**PAOLA
BUSTAMANTE**

Consultora independiente en gestión de organizaciones, negociación y políticas públicas. Ha sido Ministra de Desarrollo e Inclusión Social.

También se desempeñó como Viceministra de promoción del empleo y Viceministra para la pequeña y la mediana empresa en el Ministerio de Trabajo y Promoción del Empleo. Es Doctora en Ciencias Políticas de la Universidad Autónoma de Madrid.



**GUIDO
BRAVO**

Director de Consultoría de GBM & Asociados.

Ha sido Director de Consultoría de Inmark Perú. MBA por la Universidad del Pacífico y Certificación Internacional de Leader Coach por The Coaching Project, Canadá.



**MIDORI
DE HABICH**

Consultora externa de organismos internacionales.

Ha sido Ministra de Salud del MINSA. Magíster en Política y Planificación Económica por The International Institute of Social Studies of Erasmus University, Holanda.



**CARLOS
CASTAÑEDA**

Responsable del Equipo de Seguimiento en la Dirección de Calidad del Gasto Público de la Dirección General de Presupuesto Público del Ministerio de Economía y Finanzas.

Ha sido Consultor en el Departamento de Clima de Inversión del Banco Mundial - Corporación de Finanzas Internacionales (IFC). Magíster en Políticas Públicas por la University of Maryland, Baltimore County, Estados Unidos.



**JUAN
FRANCISCO
CASTRO**

Vicedecano de Economía de la Facultad de Economía y Finanzas e Investigador del Centro de Investigación de la Universidad del Pacífico.

Ha sido Consultor para instituciones como el Banco Mundial, el BID, el Departamento para el Desarrollo Internacional del Reino Unido, el MINEDU, el MIDIS y el MEF. M.Sc. en Economics por London School of Economics and Political Science, y D.Phil. en International Development por University of Oxford, ambas instituciones en Inglaterra.



**CARLOS
ARAMBURÚ**

Profesor del Departamento de Ciencias Sociales de la Pontificia Universidad Católica del Perú.

Ha sido Decano de la Facultad de Ciencias Sociales de la PUCP. Magíster en Ciencias por la London School of Economics, Inglaterra, y estudios de doctorado en la Pontificia Universidad Católica del Perú.



**MANUEL
BARRÓN**

Profesor del Departamento Académico de Economía de la Universidad del Pacífico.

Ha sido Consultor para proyectos del Banco Mundial, IFPRI y diversos ministerios en el Perú. Ph.D. en Economía Agrícola y de Recursos Naturales por la University of California, Berkeley, Estados Unidos. Magíster en Economía del Desarrollo por la University of Oxford, Inglaterra.



**AUGUSTO
FRISANCHO**

Asesor de tesis en el Departamento de Maestría del Centro Peruano de Audición, Lenguaje y Aprendizaje.

Ha sido Coordinador de la Unidad de Asesoría y Orientación al Estudiante de la Universidad Nacional Mayor de San Marcos. Doctor en Educación por la misma casa de estudios.



ANDRÉS FLORES

Consultor Asociado de Proyectos en Integración Empresarial.

Ha sido Director del Sistema Electrónico de Contrataciones del Estado (SEACE). MBA por la Universidad San Ignacio de Loyola.



JUAN CARLOS LAZO

Especialista Fiduciario Internacional Líder – Gestión Financiera (El Salvador) en el Banco Interamericano de Desarrollo (BID), Washington, DC.

Ha sido Especialista Fiduciario Internacional Líder – Gestión Financiera del BID en Argentina, México, República Dominicana, Nicaragua y Guyana.



MARITZA MAYO

Magister en Gerencia Social por la PUCP.

Consultora: Cambio climático, gobernanza, ciudades, áreas naturales protegidas y territorios.



ROGER MERINO

Jefe del Departamento Académico de Gestión y Profesor Investigador en la Escuela de Postgrado de la Universidad del Pacífico.

Ha sido Director de Gestión Estratégica en el SENACE y Coordinador General en el OEFA. Ph.D. en Ciencias Sociales y Políticas por la Universidad de Bath, Reino Unido y Máster en Derecho Comparado, Economía y Finanzas por la Universidad Internacional de Turín, Italia.



MAURO GUTIÉRREZ

Director de la Superintendencia Nacional de Servicios de Saneamiento.

Ha sido Asesor de la Presidencia del CEPLAN y del Viceministro de PRODUCE. Doctor en Economía por la Universidad de Chile.



JAVIER ZUÑIGA

Profesor Auxiliar del Departamento Académico de Economía de la Universidad del Pacífico.

Ha sido Assistant Professor en Purdue University, Estados Unidos. Doctor of Philosophy en Matemáticas y Master of Science en Matemáticas por University of Minnesota, Estados Unidos.



FRANK MAURICIO MORALES

Funcionario del Sistema Nacional de Control.

Ha gestionado un portafolio de proyectos de Infraestructura, Tecnologías de la Información y Mejoramiento de Procesos Misionales con financiación del BID. Magíster en Administración por la Universidad Esan.

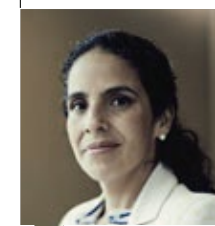

MARÍA ÁNGELA PRIALE

Profesora del Departamento Académico de Administración y Miembro del Centro de Investigación de la Universidad del Pacífico.

Ha sido Coordinadora Nacional de Programas de Empleo y Gestión de la Diversidad de la Fundación CEPAIM en España. Magíster en Desarrollo y Ayuda Internacional por el Instituto Complutense de Estudios Internacionales de la Universidad Complutense de Madrid, España.

"La Escuela de Gestión Pública de la Universidad del Pacífico puede modificar la plana docente por disponibilidad de algún profesor u otros motivos. Sin embargo, garantizamos que esos cambios no afectarán la calidad del programa. Cualquier modificación de este tipo será comunicada a los participantes antes del inicio de clases."

"La Escuela de Gestión Pública de la Universidad del Pacífico puede modificar la plana docente por disponibilidad de algún profesor u otros motivos. Sin embargo, garantizamos que esos cambios no afectarán la calidad del programa. Cualquier modificación de este tipo será comunicada a los participantes antes del inicio de clases."



**RAFAEL
MIRANDA**

Socio de la Consultora Innovación para el Desarrollo.

Ha sido Investigador del Center of Experimental Science de la Universidad de Oxford para América Latina y Coordinador de Investigación para la Estrategia Nacional de Violencia Escolar del MINEDU. Máster en International Development Policy por la Universidad Nacional de Seúl, Corea del Sur.

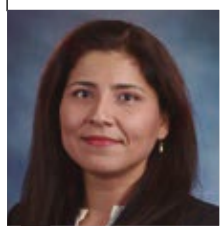

**JANET
PORRAS**

Consultora del Banco Mundial.

Ha sido Asesora del Viceministerio del MIMP y Asesora del Grupo de Trabajo de Fiscalización del Gasto Social y Extrema Pobreza de la Comisión de Presupuesto del Congreso. Ph.D. en Políticas Públicas por la Universidad Estatal de Georgia - GSU, Estados Unidos.



**JORGE
MONTESINOS**

Ha sido Asesor de la Presidencia Ejecutiva del Organismo Supervisor de la Inversión en Energía y Minería.

Ha sido Gerente General y Asesor de la Presidencia Ejecutiva en el OSITRAN. Magíster en Administración Pública del Centro de Investigación y Docencia Económicas, México. Magíster en Economía Aplicada a Políticas Públicas por la Universidad Alberto Hurtado, Chile.



**JOSÉ
CARLOS
REQUENA**

Ha sido Editor de la sección Regiones en el diario El Comercio.

Magíster en Historia por la Pontificia Universidad Católica del Perú y Magíster en Humanidades por North Carolina State University, Estados Unidos.



**OMAR
NARREA**

Profesor de la Escuela de Gestión Pública de la Universidad del Pacífico.

Ha sido Coordinador de las Evaluaciones Independientes del Presupuesto por Resultados del MEF. MSc. Social Policy and Development por London School of Economics and Political Science, Inglaterra.

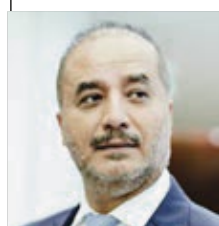

**JOSÉ LUIS
PÉREZ
GUADALUPE**

Jefe del Departamento Académico de Gestión y Profesor Investigador en la Escuela de Postgrado de la Universidad del Pacífico.

Ha sido Ministro del Interior y Presidente del INPE. Doctor en Ciencias Políticas y Sociología por la Universidad de Deusto, España.



**ALEX SALAS
KIRCHHAUSEN**

Experto en Desarrollo Directivo en el Sector Público. Ha sido Director de Programas y Maestrías de la Escuela de Gestión Pública de la Universidad del Pacífico.

Ha sido Fundador y Socio de Solución Pública de Chile, consultora especializada en políticas y gestión pública. MBA por la Universidad Adolfo Ibáñez, Chile.



**VICENTE
SOTELO**

Consultor Independiente.

Ha sido Coordinador de Fortalecimiento del Instituto Tecnológico de la Producción de PRODUCE y Coordinador del Laboratorio de Innovación Social: AYNILab Social del MIDIS. Máster en Políticas de Desarrollo Internacional por la Universidad de Georgetown, Estados Unidos.

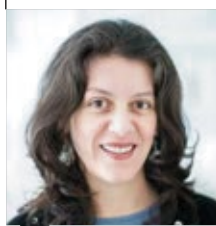

**VIVIANA
QUEA**

Directora de la plataforma digital Cultura Espiral.

Ha trabajado como Asesora, Evaluadora e Investigadora para instituciones como CAF - Banco de Desarrollo de América Latina, BID, Innóvate Perú, COSUDE, SNV, PRODUCE, MINCUL, entre otros. Magíster en Antropología y Sociología por la Universidad Libre de Bruselas, Bélgica.



**SUSANA
TEJADA**

Directora de Proyectos D.P. en SASE Instituto.

Ha sido Consultora en la compañía minera Minsur y en el MIMP. DBA por la Maastricht School of Management, Países Bajos; y Ph.D. en Administración de Negocios por Centrum Business School.



**CLAUDIA
SÁNCHEZ**

Consultora Independiente en temas de diseño de políticas y programas orientados a resultados, presupuesto público, y gestión descentralizada.

Ha sido Gerente de Desarrollo Social de la Municipalidad Metropolitana de Lima y Directora de Relaciones Intergubernamentales del MINEDU. Magíster en Gestión Pública por la Universidad del Pacífico.



**CARLOS
VARGAS**

Codirector del Basel Institute on Governance - Programa GFP Subnacional.

Ha sido Gerente del Departamento de Auditoría de Desempeño de la CGR y Subdirector de Metodologías, Seguimiento y Evaluación del MEF. Doctor en Economía Aplicada por la Universidad Autónoma de Barcelona, y Magíster en Análisis Económico Aplicado por la Universitat Pompeu Fabra, ambas en España.



**FERNANDO
SANTOS**

Coordinador de Calidad de Soluciones de la Universidad de Ciencias Aplicadas.

Ha sido Analista Programador de Saga Falabella y de ST Consulting. Magíster en Administración Estratégica de Empresas por Centrum Business School.

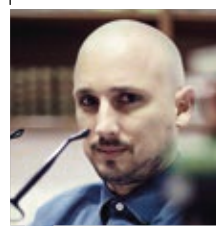

**ALONSO
VILLARÁN**

Profesor e Investigador a tiempo completo en la Universidad del Pacífico.

Ha sido Profesor Adjunto en las Universidades Estadounidenses de Loyola y Chicago State. Ph. D. en Filosofía por la Universidad de Loyola, Chicago, Estados Unidos.

Aprovechando el entorno

Como parte de la Comunidad de la UP, el alumno de la Escuela de Gestión Pública podrá participar de muchas actividades, de acceso libre o por invitación, que organiza la Escuela y la Red Alumni. La idea es que la experiencia en la UP vaya más allá del programa de Maestría y, más bien, se aprovechen oportunidades de networking, la formación continua y el desarrollo profesional y personal.

Este acompañamiento profesional lo realizamos poniendo a disposición de los egresados una serie de actividades que lo ayudarán a mantenerse siempre a la vanguardia de los temas más relevantes, de las herramientas más innovadoras y de las experiencias prácticas. Algunas de ellas son las siguientes:



CONFERENCIAS ESPECIALIZADAS



CHARLAS Y ENTREVISTAS VIRTUALES



EVENTO ANUAL DEL DÍA DE LA GESTIÓN PÚBLICA



ACTIVIDADES DE LA RED ALUMNI

Oportunidades de la Comunidad UP



Otras oportunidades internacionales y de innovación

La EGP realiza a lo largo del año una serie de actividades que pueden complementar la formación del estudiante que así lo desee. Estas actividades tienen que ver con la experiencia internacional, así como las experiencias de innovación.



PASANTÍAS EN INSTITUCIONES INTERNACIONALES DE PRESTIGIO

La oficina de Relaciones Internacionales ofrece pasantías, en instituciones internacionales de prestigio y dirigidas a una diversidad de temas.



SEMANA INTERNACIONAL DE LA EGP

Oferta de cursos con expositores internacionales en diversos temas que se dictan una semana al año. Cupo limitado.



SEMANA DE LA INNOVACIÓN DE LA EGP

Experiencia en temas de innovación pública, que permite una aplicación práctica trabajando con alumnos de diversas maestrías en proponer soluciones a un problema específico.

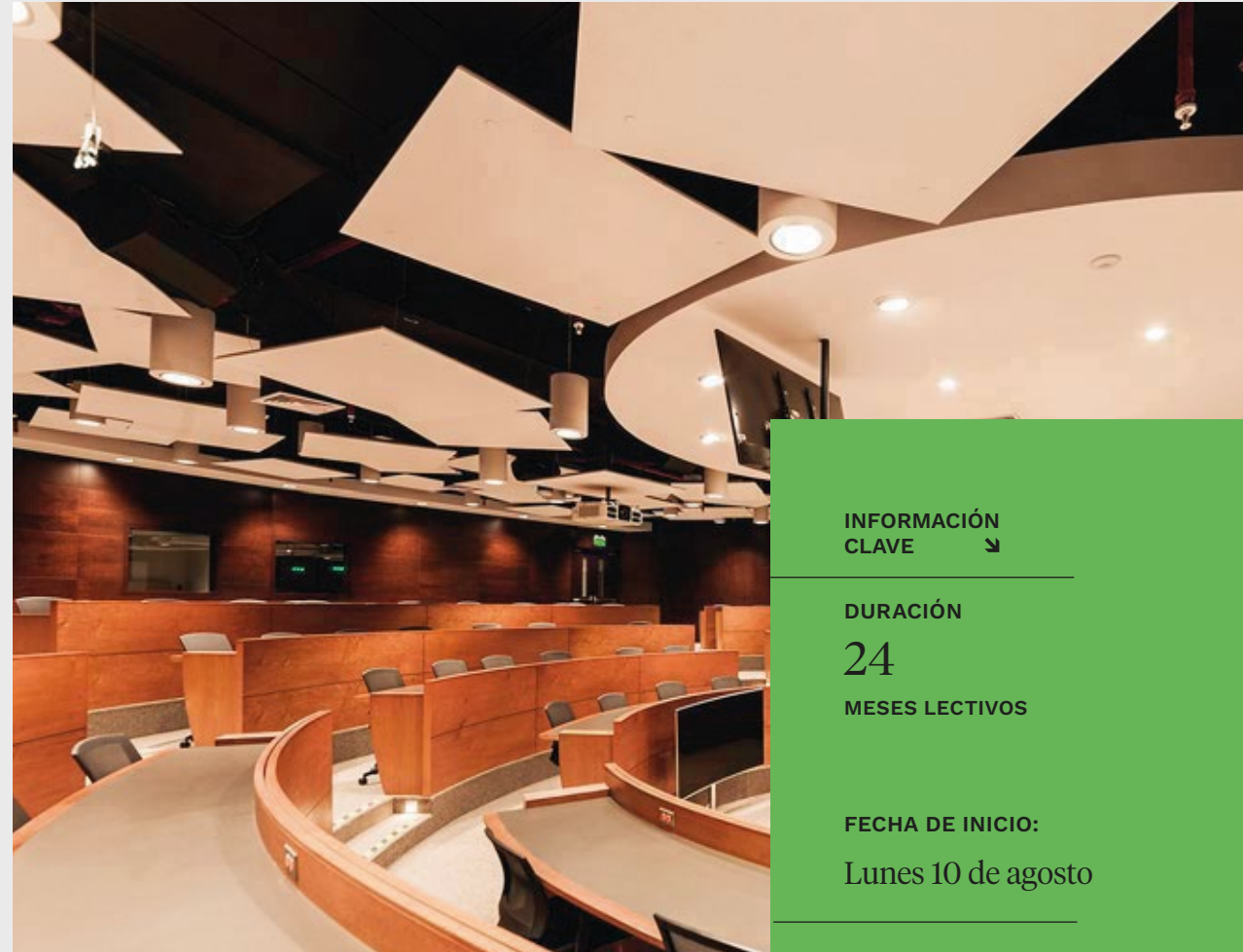

Informes

Jr. Sánchez Cerro nº 2141
Jesús María - Lima
+511 219-0100 / +511 219-0158
maestrias@up.edu.pe

Nuestros asesores

Marisol Pacheco

mL.pachecoco@up.edu.pe
C: 960 096 395

Lizeth Nuñez

lm.nunezc@up.edu.pe
C: 933 896 788

Rossana Calla

rz.callaa@up.edu.pe
C: 960 096 871



www.egp.up.edu.pe

Febrero 2026

INFORMACIÓN CLAVE ↘

DURACIÓN

24

MESES LECTIVOS

FECHA DE INICIO:

Lunes 10 de agosto

MODALIDAD:

Virtual

(1 semana presencial en Agosto 2027)

FRECUENCIA

Semanal

LUNES Y MIÉRCOLES

6:40 p.m. a 10:40 p.m.

INVERSIÓN

S/ 37,000